Skillnest

¡Bienvenidos!

Cynthia Castillo

Líder de Instrucción

ccastillo@skillnest.com

Clases Sincrónicas

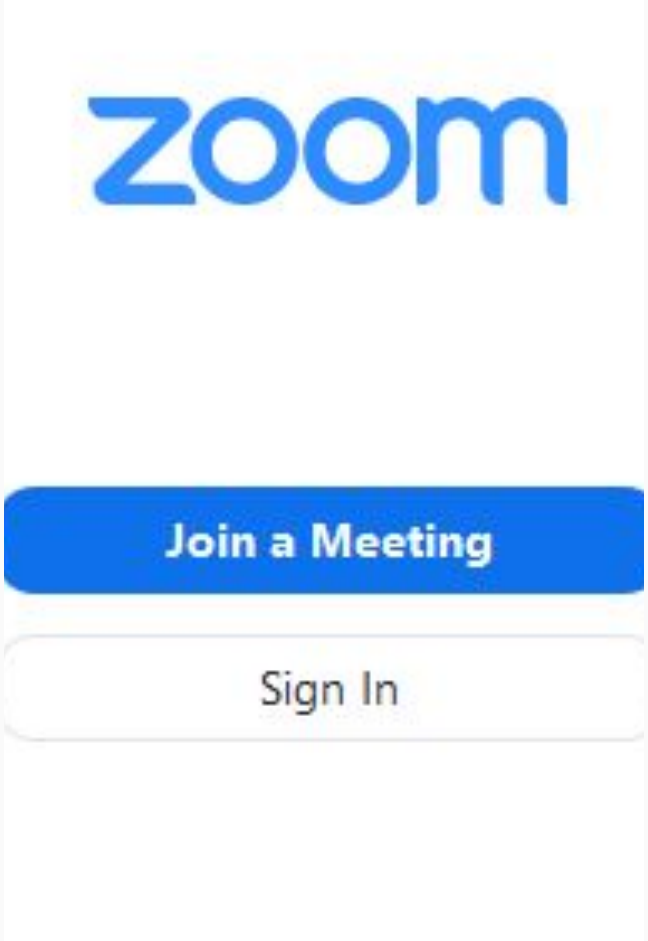

Valores del **Estudiante**

- Fortaleza
- Autosuficiencia
- Mejora contínua
- Respeto
- Humildad
- Buena actitud
- Confianza
- Trabajo en equipo

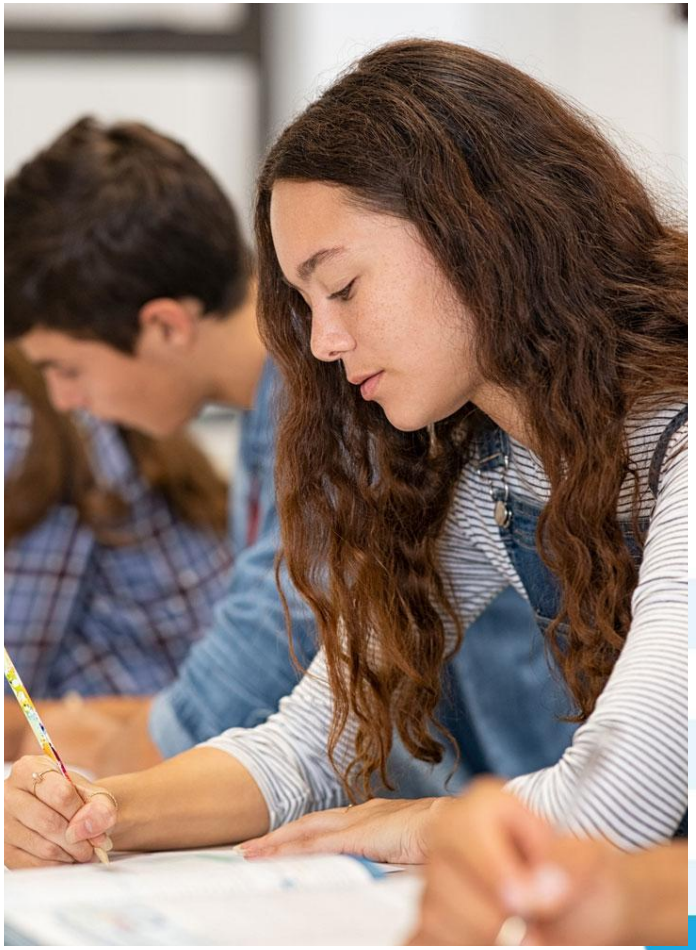

Fechas Importantes

Comenzamos

5 de Mayo, 2026

Terminamos

6 de Julio, 2026

Horario:

Clases
18:00 - 22:00

Taller Práctico / Ayudantía
22:00 - 23:00

Plataforma

Contamos con una plataforma con el contenido de cada curso. Incluyendo lecciones, actividades y cuestionarios.

Formulario de solicitud de datos

SENCE 0/3

- SENCE / Qué es la Franquicia Tributaria
- SENCE / Firma de Pre-contrato (Core)
- SENCE / Registro de asistencia

Formulario de solicitud de datos

En este espacio se agregará el formulario para solicitar los datos correspondientes.

Asignaciones

Enfoque de Actividades

Metodología está centrada en la práctica constante, guiando mientras se resuelven problemas reales.

Tipos de Actividades

Actividades principales (core): obligatorias

Actividades prácticas: poner en práctica conceptos específicos

Actividades opcionales: poner en práctica la búsqueda de nuevos recursos

Criterios de **Graduación**

- Asistencia mínima del 80% a las clases sincrónicas.
- Cumplimiento del 90% de las actividades.
- Aprobación de los 2 exámenes de Cinturón

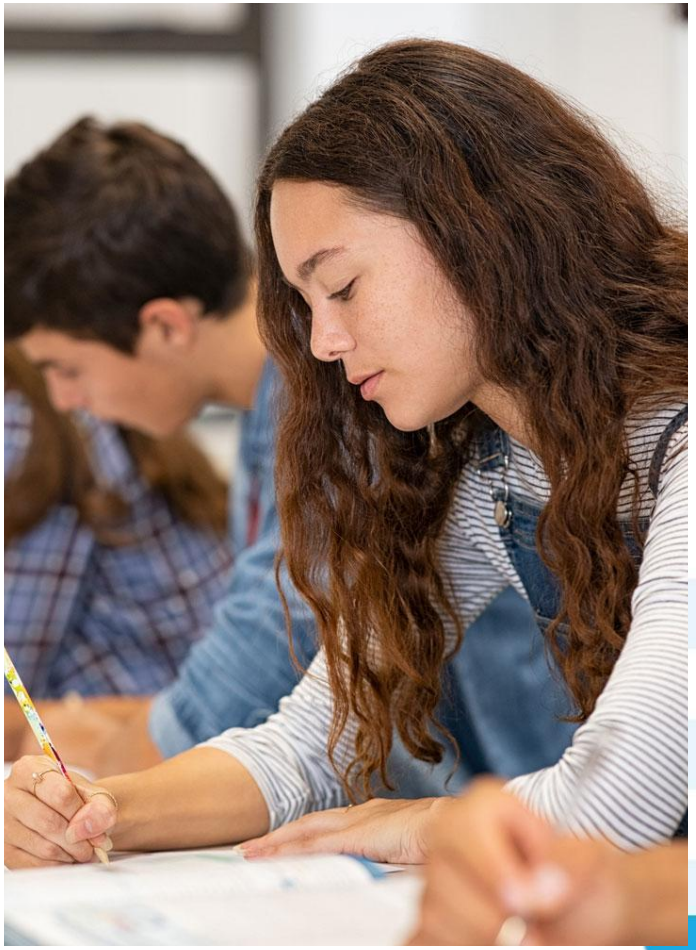

Calendario

Skillnest

Banco de Chile Fullstack Java
Mayo 2026

Banco de Chile

Enlace de Zoom	Lista de asignaciones	Grabaciones de clases	Instructor:	Cynthia Castillo
Enlaces de Interés		Github	Instructor Asistente:	Cintya Ramírez

Semana 1 - Fundamentos de la Web

lunes, 4 de mayo	martes, 5 de mayo Introducción a la programación		miércoles, 6 de mayo HTML		jueves, 7 de mayo Introduccion a CSS		viernes, 8 de mayo CSS Avanzado	
	17:30	Bienvenida a Skillnest	18:00	Introducción a la Web	18:00	Introducción a CSS	18:00	Selectores Avanzados
	18:30	¿Qué es "programar"?	19:00	Etiquetas HTML + Validator	20:00	Box Model	19:00	Propiedades de Display y Position
	19:00	Pensamiento computacional	22:00	Ayudantía	22:00	Ayudantía	22:00	Ayudantía
	20:00	Introducción a algoritmos						
	22:00	Ayudantía						

Comunicación
con Estudiantes

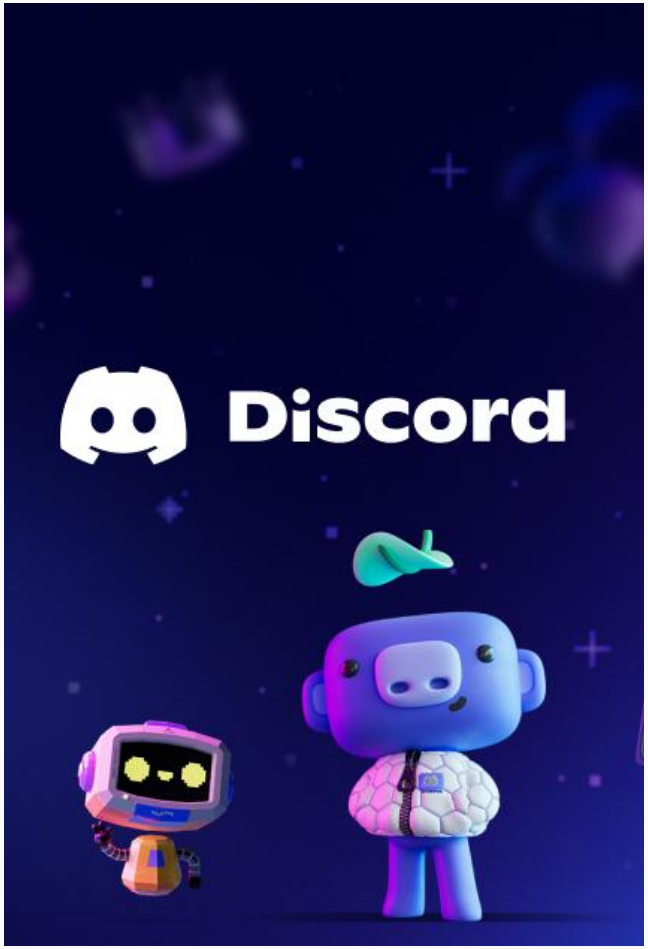

Skillnest

ex CODING DOJO LATAM

-Nombre y cómo quieres que te digamos

-¿Dónde te encuentras?

-¿Qué esperas del curso?

-Algo que nos quieras compartir

¿Qué es la **programación**?

Programar es dar **instrucciones a una computadora** para que realice una tarea determinada.

Esas instrucciones son escritas por personas mediante un **lenguaje de programación.**

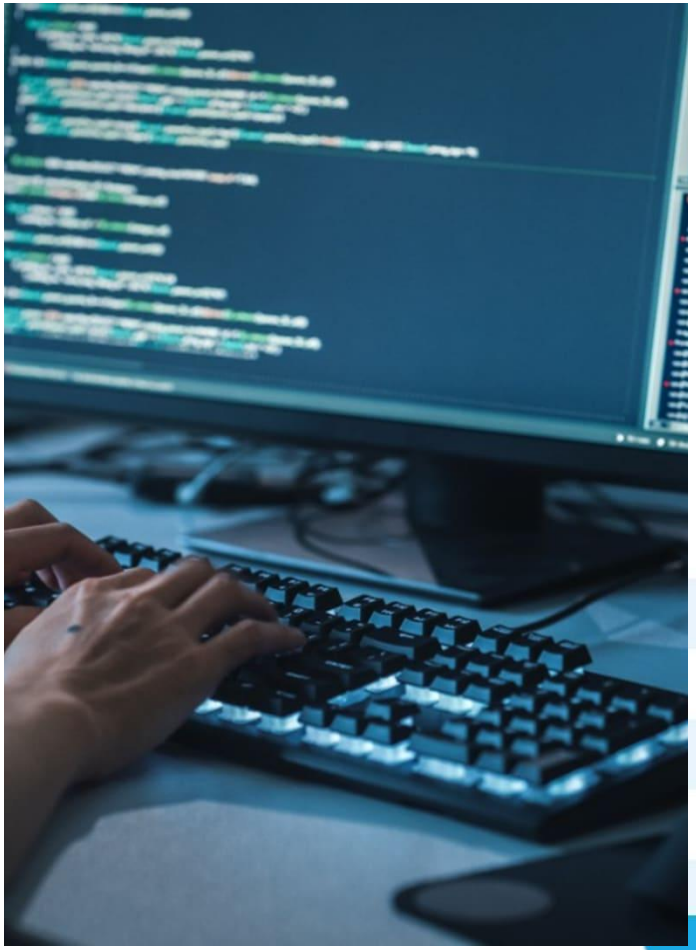

¿Qué implica **programar**?

1. Analizar problemas
2. Diseñar soluciones
3. Organizar información
4. Escribir instrucciones
5. Probar y corregir errores

¿Qué es un **programa**?

Un **programa** es un conjunto de instrucciones que la computadora ejecuta para cumplir una tarea.

Lenguajes de **programación**

- Java
- JavaScript
- Python
- C#
- PHP
- SQL

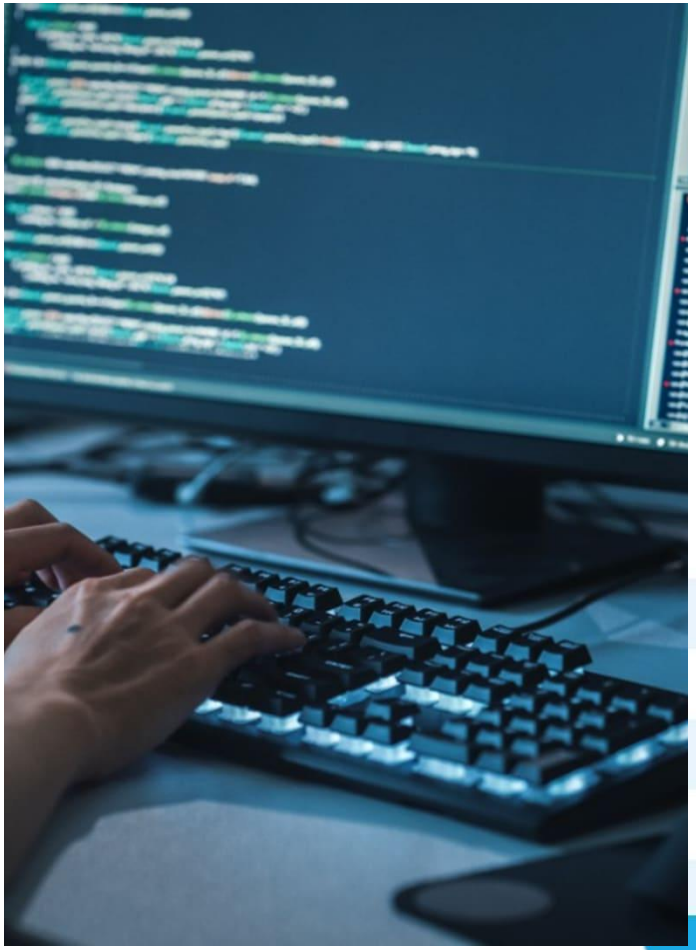

Pensamiento **Computacional**

Resolver situaciones de manera estructurada mediante técnicas similares a las utilizadas en las ciencias de la computación.

1. Descomposición
2. Reconocimiento de patrones
3. Abstracción
4. Diseño de Algoritmos

¿Qué es un **Algoritmo?**

```
mientras(tenga_hambre)
    imprime: "Come mas!"
fin mientras

si(edad > 18)
    imprime: "Mayor de edad"
sino
    imprime: "Pequeñuelo"
```

Elementos Clave
Algoritmos

- Variables: numéricas, texto, booleanas

```
edad = 19
nombre = "Juana de Arco"
soleado = true
```

- Sentencias de Control: Condicionales y Bucles

En grupos

Crea un **algoritmo** para:

- Prepar pancakes
- Tu rutina matutina
- Prepararte para dormir

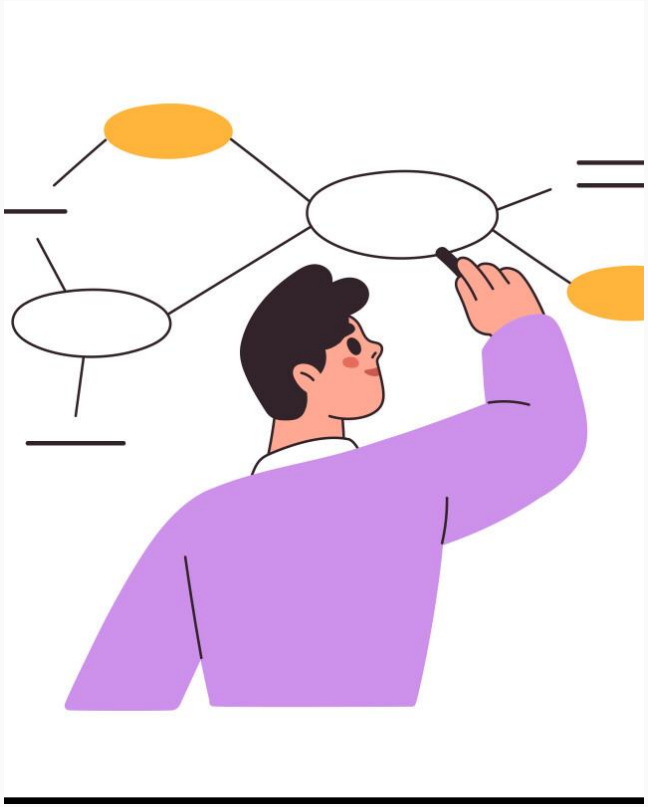

Skillnest

DESBLOQUEA TU POTENCIAL